SNARE

Spiele die folgenden Viertelübungen auf der **Snare Drum** abwechselnd mit der rechten und linken Hand (R - L). Beginne rechts. In der Viertelpause setzt die jeweilige Hand aus.

TT Viertel
CD 1
07

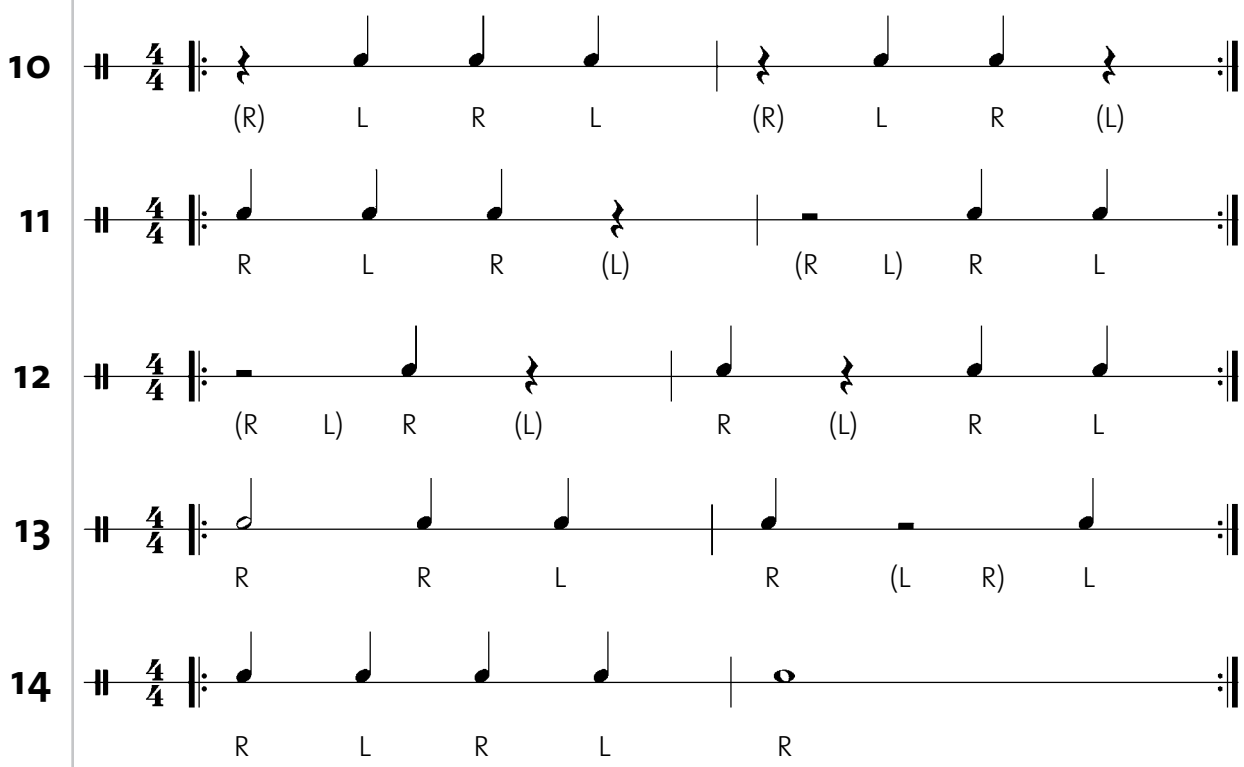

SNARE & BASS DRUM

Spiele in den folgenden Übungen den sogenannten „Viertelpuls“ mit dem Fußpedal auf der **Bass Drum**. Auf der **Snare Drum** spielst du zusätzlich Ganze und Halbe Noten.

CD 1
08
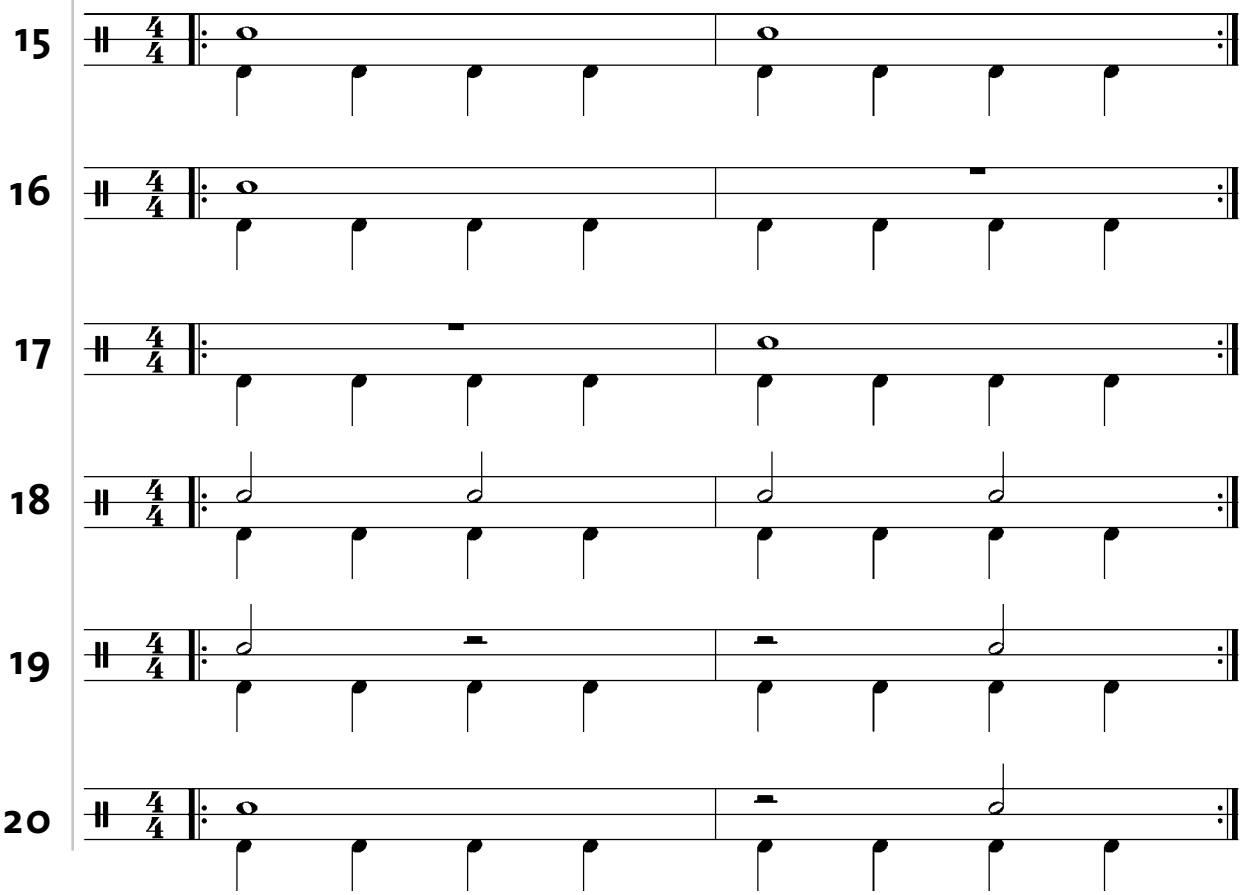
TT Viertel
CD 1
07